



การไฟฟ้าส่วนภูมิภาค
PROVINCIAL ELECTRICITY AUTHORITY

เลขที่ ก.๓.กฟอ.บปง.(ปบ)133/2567

ชื่อผู้รับ นายพิทพันธ์ พิชราสุวรรณชล

ชื่อผู้ส่ง นายพัฒนา หงษ์อินทร์

วันที่ ๑๘ มกราคม ๒๕๖๗

ตำแหน่ง อ.ก.บป.(ก.๓)

ตำแหน่ง ร.จก.(ท.)ปฏิบัติงานแทน ผจก.กฟอ.บปง.

ที่	ฟีดเดอร์	วัน/เดือน/ปี	ตั้งแต่เวลา	ถึงเวลา	ลักษณะงานที่ปฏิบัติ/บริเวณ	จาก	ถึง	ผู้ควบคุมงาน
๑	BPB7YB	28 มค. 67	07.00 น	17.00 น.	ปรับปรุงระบบจำหน่าย รองรับสถานีบ้านโป่ง 3	BPB7YB-01 สถานีบ้านโป่ง 2	สถานีบ้านโป่ง3	นายวิทยา เรือนสา
๑.	BPC04VB	28 มค. 67	07.00 น	17.00 น.	ปรับปรุงระบบจำหน่าย รองรับสถานีบ้านโป่ง 3	Sf6 ชั่วคราว ก่อนทางเข้าแยกขนส่ง	จุดตัดเขต B ร้านกระจกพรเจริญ	นายวิทยา เรือนสา
๓.	BPC09VB	28 มค. 67	07.00 น	17.00 น.	ปรับปรุงระบบจำหน่าย รองรับสถานีบ้านโป่ง 3	จุดตัดเขต A ก่อนทางเข้าแยกขนส่ง	BPC9S-02 ร้านกระจกพรเจริญ	นายวิทยา เรือนสา

ด้วยการไฟฟ้า อ.บ้านโป่ง.....จะขอตัดไฟเพื่อปฏิบัติงานปรับปรุงระบบจำหน่าย แหล่งจ่ายไฟ สถานีไฟฟ้า ..บ้านโป่ง.๓.
ตามแผนผังสังเขปแนบ จำนวน.....๑.....แผ่น ดังนี้

พื้นที่ที่มีผู้ใช้ไฟได้รับผลกระทบ(ไฟดับ).....ไลน์แยกเข้าขนส่ง.....

ผู้ประสานงานการดับไฟ ชื่อ.....นายวิทยา เรือนสา.....ตำแหน่ง.....อ.ก.บป.กฟอ.บปง.....โทร.....๐๙-๕๑๖๒๕๑๙

พื้นที่ ที่ขอตัดไฟปฏิบัติงานมีสายเคเบิลใยแก้วนำแสงของ กฟภ. (หากมีโอกาสชำรุด ผศส.กรส.(ก.๓) จะไปตรวจสอบก่อนปฏิบัติงาน)

๑. มีสายเคเบิลใยแก้วนำแสง ๑.๑ มีโอกาสชำรุด ๑.๒ ไม่มีโอกาสชำรุด
๒. ไม่มีสายเคเบิลใยแก้วนำแสง

(นายพัฒนา หงษ์อินทร์)

.....ร.จก.(ท.)ปฏิบัติงานแทน ผจก.กฟอ.บปง.

สำหรับแผนกควบคุมการจ่ายไฟ (ผคฟ.) กฟภ.๓

เรียน อ.ก.บป.(ก.๓)

ผคฟ. พิจารณาแล้วเห็นควร

อนุมัติให้ตัดไฟตามคำขอ.....ฟีดเดอร์.....จาก.....ถึง.....
ในวันที่.....ตั้งแต่เวลา.....น. ถึง.....น. ตามใบสั่งทำสวิชชิงเลขที่.....

อนุมัติให้ตัดไฟตามคำขอ.....ฟีดเดอร์.....จาก.....ถึง.....
ในวันที่.....ตั้งแต่เวลา.....น. ถึง.....น. ตามใบสั่งทำสวิชชิงเลขที่.....

พนักงานศูนย์ฯ นาย.....ประสานงานการขอตัดไฟกับ.....

.....
(.....)

สำหรับผู้อนุมัติ

ที่ ก.๓ กบป.(คฟ.)

เรียน ผจก.....

อก.บษ.(ก.๓), อก.วว.(ก.๓)

อนุมัติ และแจ้ง จป. เพื่อตรวจสอบความปลอดภัย
พร้อมทั้งลงข้อมูลแจ้งแผนดับไฟลงใน www.pea.co.th

ขั้นตอนการสวิชชิง.....แผ่น

แผนผังแนบ.....แผ่น

ผจก.....(สถานี.....)

เพื่อทราบ และจัดพนักงานเข้าปฏิบัติงานร่วมกับศูนย์ฯ นครปฐม
ตั้งแต่วันที่.....น. เป็นต้นไป จนกว่างานจะแล้วเสร็จ

แผนผัง Singleline Diagram แสดงพื้นที่ดับกระแสไฟและจุดช็อตกราวด์

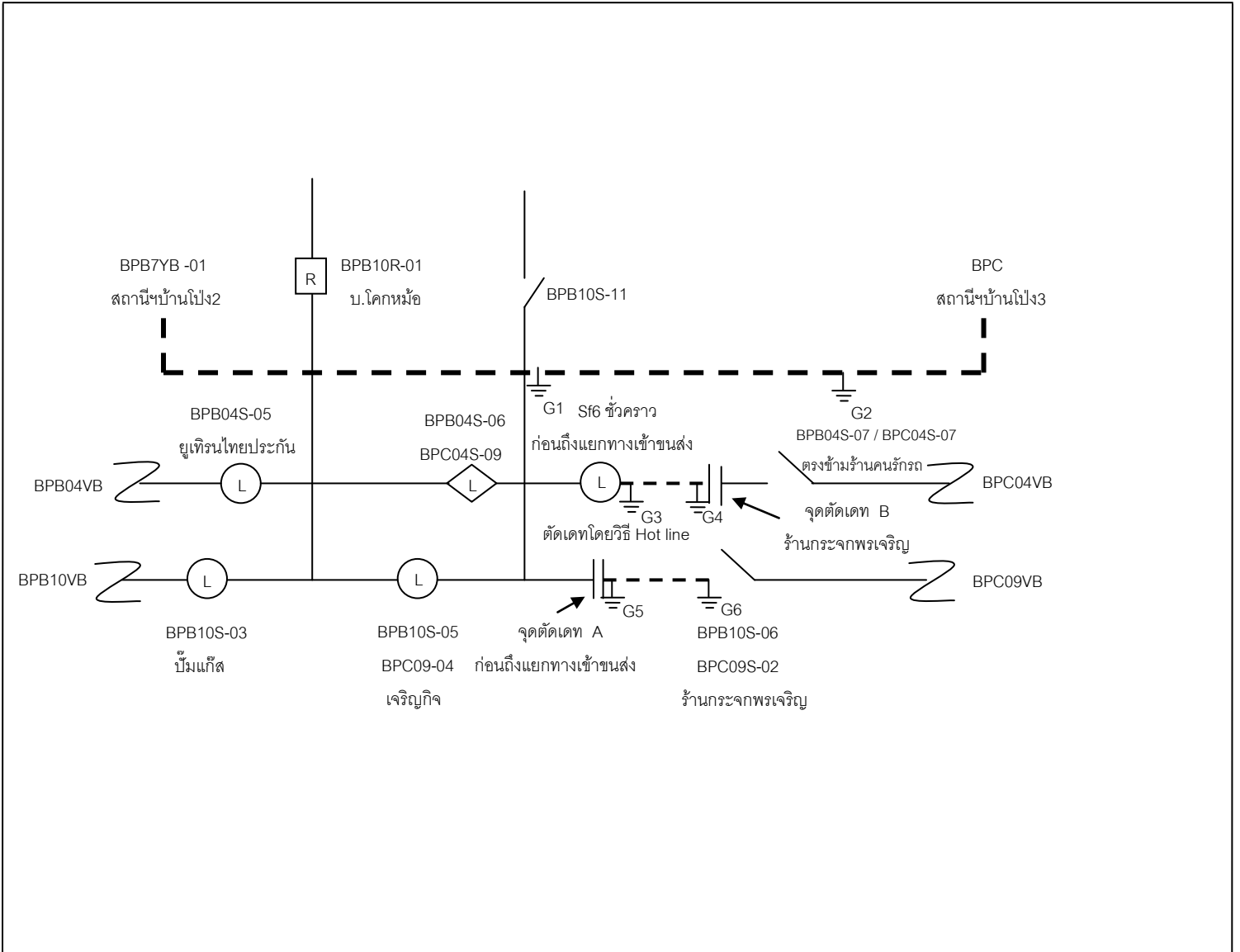

หมายเหตุ	----	เส้นแสดงพื้นที่ดับกระแสไฟเพื่อปฏิบัติงาน
	⊥	ตำแหน่งจุด Short Ground
		จุดตัดเดท

ผู้ควบบงาน	นายวิทย์...เรื่อนส
ผู้ Short Ground	นายธนพล ยะนิล
จป.	นายพลกิจ จงวัชรสถิตย์